

PLANTA BAIXA - ÁREA DE VIVÊNCIA  
ESC 1/50

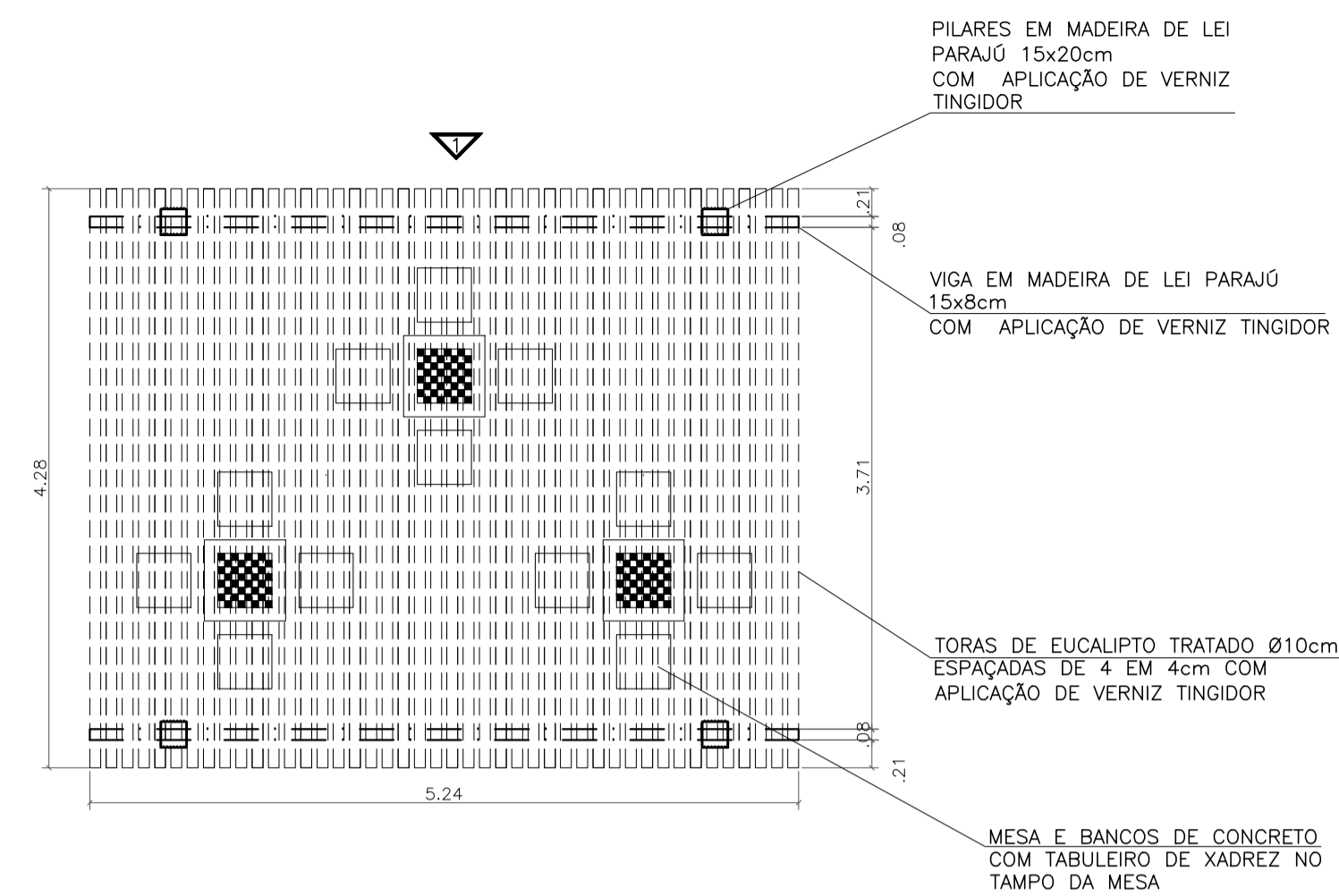

PLANTA BAIXA - PERGOLADO PÁTIO  
ESC 1/50

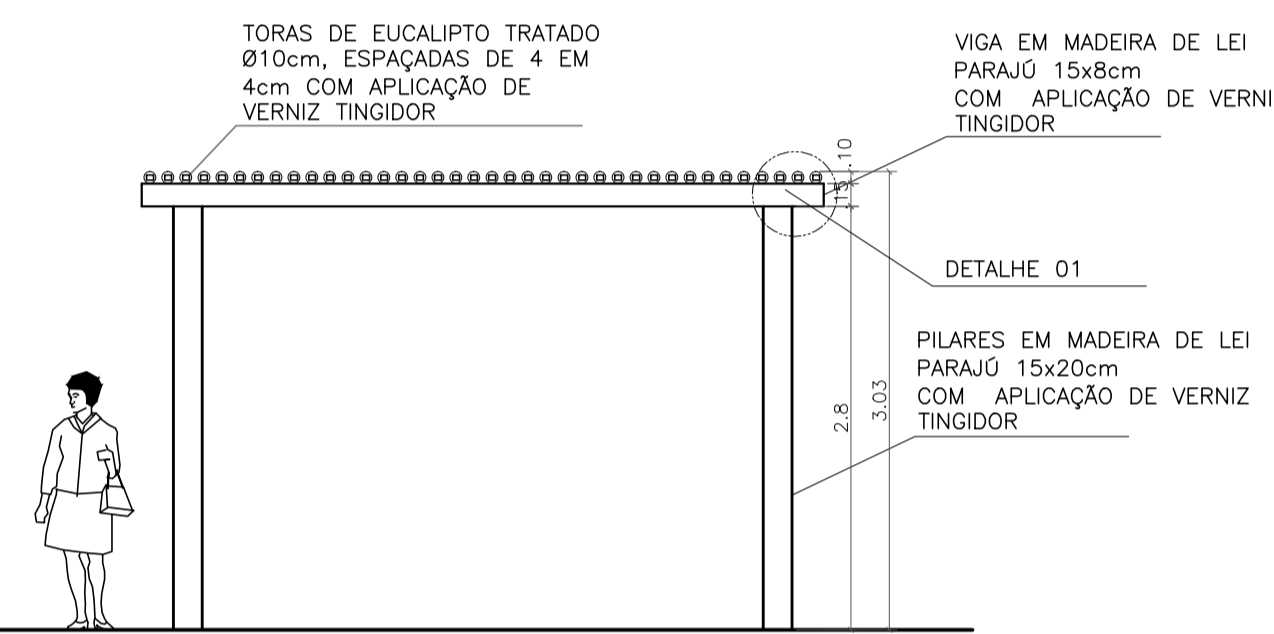

VISTA 1 - PERGOLADO PÁTIO  
ESC 1/50

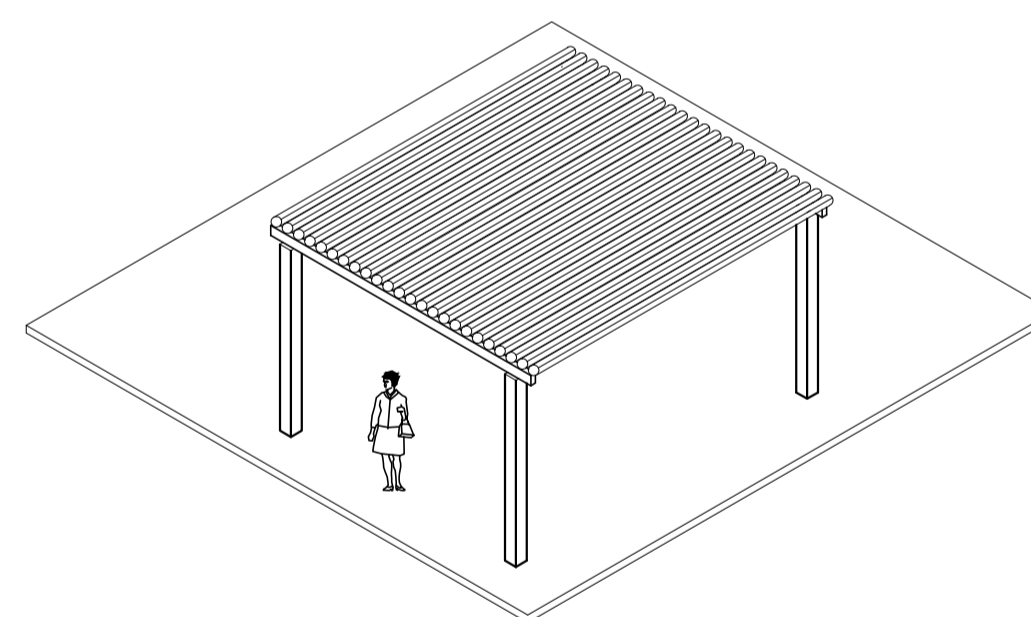

PERSPECTIVA PERGOLADO  
SEM ESCALA

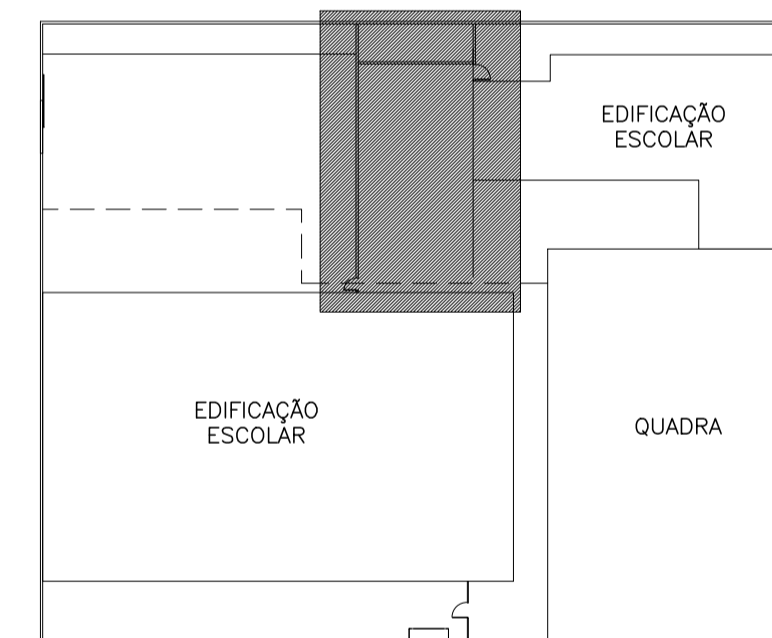

MAPA CHAVE  
ESC 1/500

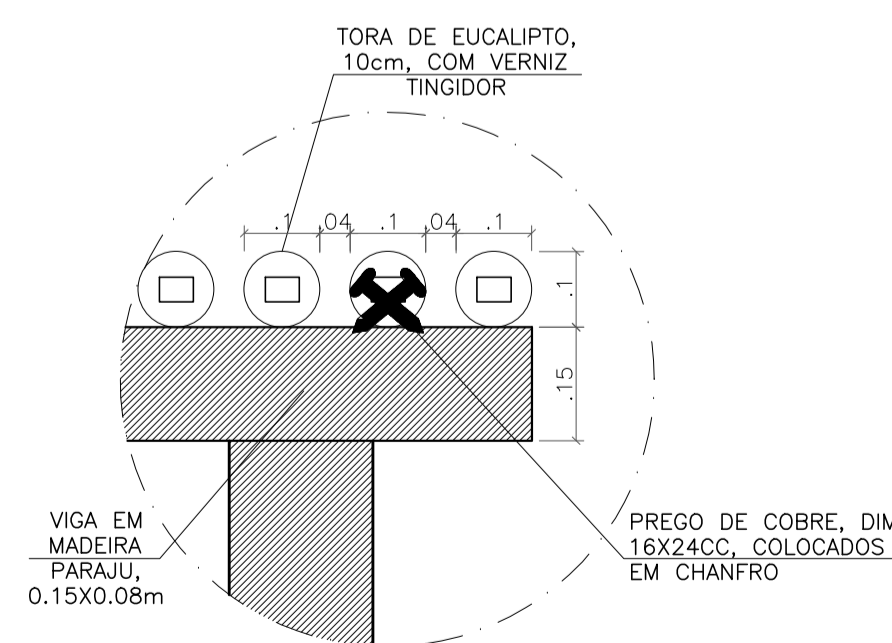

DETALHE PERGOLADO  
ESC 1/10

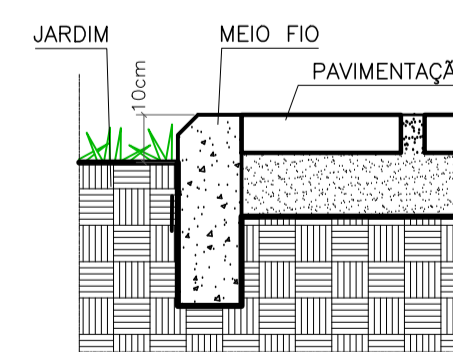

SEÇÃO TÍPICA MEIO FIO REBAIXADO  
SEM ESCALA

LEGENDA - IMPLANTAÇÃO	
	ÁREA PERMEÁVEL: JARDIM GRAMADO - 19,00m²
	EDIFICAÇÃO EXISTENTE
	BLOCOS INTERTRAVADOS - 107,25m²
	MEIO FIO - 7,60m
	PATA DE VACA - Hplatio=2,50m (Bauhinia variegata)

N.º	DESCRIÇÃO	RESP.	DATA
05			
04			
03			
02			
01			

REVISÃO

**GOVERNO DO ESTADO DO ESPÍRITO SANTO**

SECRETARIA DE ESTADO DA EDUCAÇÃO - SEDU

**SEDU**

GERÊNCIA DE REDE FÍSICA ESCOLAR

TÍTULO: **EEEF CAMPINHO ARQUITETÔNICO**

ENDEREÇO: RUA PINGO DE OURO, 222, CAMPINHO DA SERRA I, SERRA - ES.

PRONCHIA:	PROJETO:	ARQUITETÔNICO	
ARQUITETÔNICO - ESPECIFICAÇÃO		ESCALA:	UNIDADE:
SECRETÁRIO ESTADUAL: HAROLDO CORRÊA ROCHA		INDICADA	METRO
GERENTE DA GERFE: EDUARDO DE MELLO TRISTÃO COSTA		CREA:	MG-64866/D
COORDENADOR GERAL EPC: EDSON DE OLIVEIRA PIRES		CREA:	ES-030868/D
AUTOR PROJETO: ALAN PARPAIOLA FERRAÇO		CREA:	VISTO:
CO-AUTOR PROJETO: CO-AUTOR DO PROJETO		CREA:	VISTO:
RESPONSÁVEL TÉCNICO: RESPONSÁVEL TÉCNICO		CREA:	VISTO:
ARQUIVO: L2SER03-01-AQ-R00.dwg		DESENHO: ICOR DALTIO	VISTO:

REFERÊNCIA: **PLANTA BAIXA ÁREA DE VIVÊNCIA DETALHES MAPA CHAVE**

FORMATO:	OBSERVAÇÕES:	DATA:	VISTO:	REVISÃO:
A1		SETEMBRO/2018		

**03**  
**04**